

## LAURA JEANNERET

06.03.1997

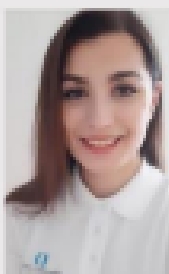

72650 Saint-Saturnin

Permis B, véhiculé

06.35.58.18.03

laujeanneret@outlook.fr

## VOLONTARIAT



**Service Civique à Unis  
Cité, Nantes (2019-2020)**

Volontariat mission JADE, mission en partenariat avec l'**Education Nationale** et le **Défenseur Des Droits**. Interventions en binôme dans des établissements scolaires de Loire Atlantique, en vue de promouvoir l'égalité et lutter contre les discriminations.



## BÉNÉVOLAT

Secouriste à la Croix Rouge française

**11 novembre 2022** : Formation continue PSE2

**Avril 2021** : PSE1 et PSE2 (Formation du 12 au 17.04.2021)

**Octobre 2019** : PSC1

## FORMATION

**2022-2023**

**M2 MEEF PIF IFUNO**



2021-2022

M1 MEEF PIF IFUNO

(Ingénierie de Formation et Usage du Numérique dans les Organisations), Université du Mans.

2020-2021



M1 MEEF 1<sup>er</sup> degré, INSPÉ Académie de Nantes, Laval

2016-2019



Licence Sciences Humaines et Sociales mention Psychologie, Université d'Angers.

## PARCOURS PROFESSIONNEL

- **Ingénieure pédagogique en alternance à l'Itemm** (Institut Technologique Européen des Métiers de la Musique) **26.09.2022** → **08.09.2023**



### Assistante d'Education (AED)

- **AED à mi-temps**, lycée Professionnel des métiers du bâtiment Gaston Lesnard, Laval (53).  
07.12.2020 □ 19.02.2021
- **AED, temps plein**, collège Fernand Puech, Laval.  
17.03.2021 □ 11.04.2021
- **AED, mi-temps**, collège Fernand Puech  
26.04.2021 □ 30.05.2021
- **AED, 25%** au lycée Gaston Lesnard  
26.04.2021 □ 06.07.2021

### Personnel d'éducation

- Éducatrice à temps partiel(22h), lycée privé d'Avesnières, Laval.  
CDI du 31.08.2021 → 31.08.2022.

Novembre 2021 : **Formation manipulation extincteurs (LF Formation)**

## Evenementiel

- **Animatrice, Universal Music au GP Explorer** (09.09 Norela)
- **Cheffe d'équipe/manageuse d'une équipe d'animateur.rice au 24heures du LEGO ans** (07/09 et 10.06 Norela)  
**Formation animation LEGO** le 02.06 Norela
- **Animatrice Koh Lanta** (28.05, L'Agence unique)



## Soft skills

Ponctuelle  
Proactive  
Rigoureuse  
Créative  
Autonome et organisée  
Aisance en public



Animation (événementiel)  
Cinéma  
Sculpture (modelage)

- **Animatrice dégustation boisson Gimber** (8, 22 avril et 20 mai, Norela)
- **Animatrice commerciale DIM** dans un CC (Le 25.03 et 01.04 2023, MGS)
- **Distribution Flyers** agence de voyage TUI (15.01, STRADA)
- **Maquillage enfants (thème Noël) dans un CC** (10.01, ARTUS)
- **Animatrice** au centre de loisirs de l'Antonnière (Mercredi Septembre 2022)
- **Animatrice stand réalité virtuelle** au Big Tour (Septembre, Accévène)
- **Service Civique JADE** (2019-2020) 

## Cours particuliers et aides aux devoirs

- **Devoirs surveillés**, école de La Madeleine ville du Mans (septembre 2022)
- **Cours de soutien scolaire**

- Cours de **français**, préparation avant la rentrée de première (visio)

- 2h/semaine : **Cours de soutien** avec un élève de 3<sup>ème</sup>, Laval. mars → juin 2021

- Cours de **français** avec 3 élèves (CP, CE1 et CM1)

- Cours de **français** en présentiel avec un élève de CM2 novembre → décembre 2020, Laval.



- Cours **français, histoire** via Skype avec une élève de CM1, novembre → décembre 2020.

Autres : **Inventoriste** (Gifi, Gémo, NewYorker)

Caissière au **restaurant** O'2 rives (Angers) durant un été



## STAGES

- **M2 MEEF PIF IFUNO (2021-2022)**  
Missions de stage de 250 heures au sein de l'ITEMM
- **M1 MEEF PIF IFUNO (2021-2022)**  
100heures au sein des Instituts de formation du CH de Laval(53), principalement auprès d'une ingénieure pédagogique.  
 Création d'un répertoire des outils numériques (la valise du formateur) 
- **M1 MEEF : Stages avec professeurs des écoles (2020-2021)**
  - 2 semaines seule, école maternelle Badinter Murat Laval
  - 2 semaines en binôme, école primaire Jules Vernes, Laval 
- **Licence Psychologie : Stages avec des psychologues en Sarthe (2018-2019)**
  - Stage de 105 heures auprès d'une neuropsychologue dans un CH
  - 35 heures auprès de psychologues, au service d'addictologie Clinique Prémartine, Le Mans (72) 

## COMPÉTENCES

---

### Langues

Anglais + Langue des Signes Française (LSF) en cours d'apprentissage.

### Bureautique

PowerPoint, Word, Access, Excel

Certification PIX

### Statistiques

Logiciel JASP

LimeSurvey

**Logiciel de commande en restauration + TPE (fixe et mobile)**

**Logiciel Pronote et Charlemagne (vie scolaire)**

**Maîtrise de divers outils numériques à destination de la formation**

**Maîtrise du LMS Moodle (Versions 3.9 et 4.1)**