

COORDONNÉES

EMAIL

Alexis.blomme2@gmail.com

ADRESSE

53 rue Fernand Pelloutier,
59178 Hasnon, France

TÉLÉPHONE

0646436597

LANGUES

Allemand

B2

Anglais

B1

COMPÉTENCES

- Leadership / Management d'équipe
- Gestion de stock
- Gestion d'un point de vente complet
- Pilotage magasin
- Implantation et Gestion des offres promotionnelles
- Réalisation des tâches administratives
- Réalisation des plannings
- Gestion des conflits
- Analyse des ruptures / paramétrage magasin

Blomme Alexis

27 ans, dynamique, sérieux, curieux et ambitieux, possédant 6 ans d'expérience dans la grande distribution

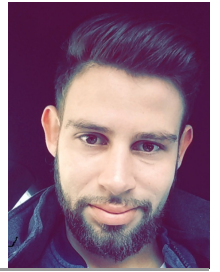

EXPÉRIENCE

Assistant

Magasin

ALDI Marché Cuincy

*Juillet-2016 -
Actuellement*

- **Juillet 2016 à Octobre 2017,**

Magasins de Valenciennes et Quievrechain en alternance.

- **Octobre 2017 à Aujourd'hui,**

Magasins de Quievrechain et Condé sur Escaut (CDI)

Management et gestion du point de vente

Employé

E.Leclerc

Bellaing

*Juillet-2014 - Juillet-
2016*

- **Juillet 2014 à Juillet 2015,**

Titulaire d'un rayon épicerie sucré/salé (Farines/sucres, huiles, condiments, sauces froides)

- **Août 2015 à Juillet 2016,**

Adjoint en épicerie salé

Management, gestion et pilotage

Employé

Auchan

Petite-Forêt

Mars-2013 - Mars-2014

- Drive, Charcuterie/Traiteur libre service, Epicerie sucré/salé, Hôte de caisse et Liquide

Mise en rayon, gestion de la démarque, accueil client, SBAM

FORMATION

Licence RMD

CFA Tertia 3000

Aulnoy Lez

Valenciennes

2017

Licence Responsable Manager de la grande Distribution effectué en Alternance chez ALDI Marché Cuincy (2016-2017)

Bts MUC

CFA Tertia 3000

Aulnoy Lez

Valenciennes

2016

Bts Management des Unités Commerciales effectué en alternance chez E.Leclerc (2014-2016)